Prepositions - Genitive

(An)statt eines Lutschers bekommt sie Brokkoli!

(An)statt Karamell[1] bekommt sie Brokkoli!

Trotz ihres Wunsches isst sie Brokkoli!

Während des Aufenthalts bei Oma kriegt sie nur Brokkoli.

Wegen der Oma kann sie Brokkoli nicht leiden.

[1]No -s when a masc/neut noun isn't preceded by an article.

More prepositions with Genitive

Mittels der Vernunft kann man alles.

Anstelle / An Stelle eines Äpfels hat er eine Birne gegessen.

Aufgrund deiner Unachstsamkeit hast du den Termin verpasst.

Innerhalb eines Monats hat sie sich vollkommen erholt.

Infolge seiner Krankheit musste er sich eine Auszeit nehmen.

Inmitten des Rathauses gibt es einen gemütlichen Bierkeller.

abzüglich / zuzüglich
angesichts
anlässlich
anstatt / statt
anstelle / an Stelle
aufgrund / auf Grund
außerhalb / innerhalb
oberhalb / unterhalb
dank
entlang
infolge
inmitten
kraft
längs
mangels

mittels
seitens
vonseiten
von Seiten
trotz
ungeachtet
unweit
während
wegen
zugunsten
zu Gunsten
zuungunsten
zu Ungunsten
zwecks

Amazon sperrt den Verkauf tausender Produkte aufgrund des WEEE-Gesetzes - Was Du jetzt wissen musst!

based on

078 MALTE KARSTAN

arte

DIE EU ANGESICHTS DER KRISEN

in the face of

DAS TAGESBRIEFING
FÜR DIE VERSICHERUNGSWIRTSCHAFT

Immer top informiert: die wichtigsten Versicherungs-News des Tages

Hoch-Rentung

... und die Abgaben?

Urheberrechtlich geschütztes Material

Stand HEUTE laut Renteninfo: „bislang erreichte Anwartschaft" X

Bruttogehalt 2.800 / 100 x Jahre 40 bis 67 = 1.120 *

+

=

Meine Rente mit 67 1.120

*Abweichung von der Rentenformel: West ca. 1%, Ost, ca. 3%

Ersetzt keine Beratung und keine exakte Berechnung!

hier knicken

abzüglich Steuern

minus

©Markus Rieksmeier 2013 +++ www.Tagesbriefing.de

abzüglich Krankenkasse

minus

©Rieksmeier – Markus Rieksmeier 0176 99665854

(an)statt zu + infinitive
ohne zu + infinitive

=

instead of doing something

without doing something

Anstatt auf der Couch zu sitzen, hilf mir mit der Wäsche! (*Instead of siting on the couch*...)

Ohne zu wissen, wie müde ich bin, machst du mir Vorwürfe! (Without knowing how tired I am...)

Eines Tages: one day...

Eines Abends: one evening...

Eines Nachts[1] = one night...

[1]By analogy with “eines Tages” even though it’s feminine.

Prepositions (under, with, for, through, above etc.)

link nouns/pronouns to the rest of the sentence

Ich kaufe ein Buch für sie.

Ich kaufe ein Buch für meine Töchter.

"sie/Töchter" is linked by "für" to the rest of the sentence

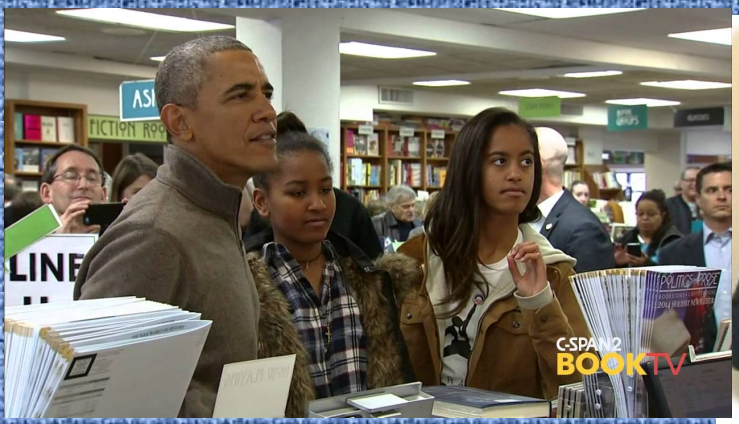

Conjunctions (can) link clauses. A clause has a subject & a verb.

Subject Verb Subject Verb

Lutz kauft ein Buch denn er liest gern.[1]

Subject Verb

Er kauft ein Buch, obwohl er nicht gern liest.[2]

Subject Verb

[1]Lutz is buying a book **because** he likes to read.

[2]He is buying a book **although** he doesn't like to read.

Object of a preposition (während): with a preposition

Direct Object : no preposition

With/for/about... each other

preposition + einander* : *written together

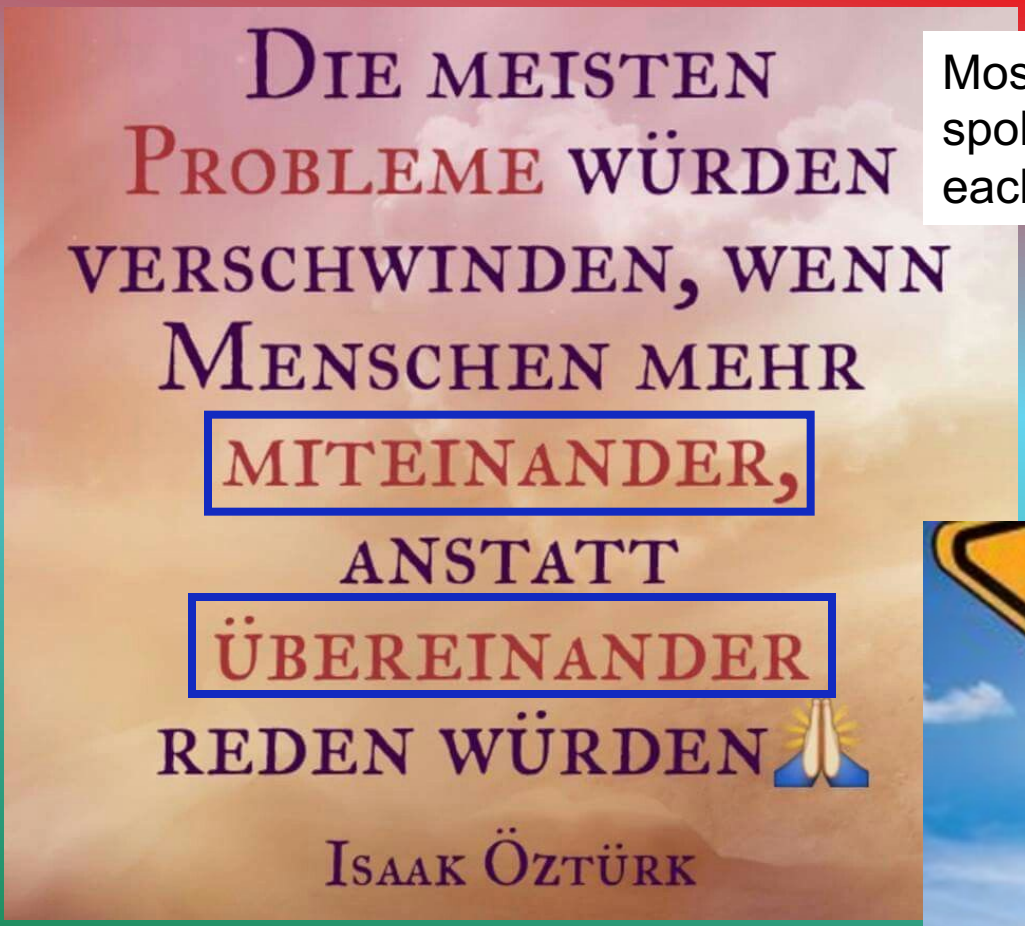

Most problems would vanish if people spoke more with each other than about each other.